Suyana
Fundación

"Sembrar para un mundo mejor"

VIVIENDA SALUDABLE PARA PREVENIR ENFERMEDADES Y VIVIR BIEN

"Vivo bien con mi esfuerzo"
"Allinta Kausani Kallpaywan"

Suyana Fundación

"Sembrar para un mundo mejor"

PROYECTO DE VIDA FAMILIAR

MAPA PARLANTE
FAMILIA: Estrada Ccallo
COMUNIDAD: Sumaro

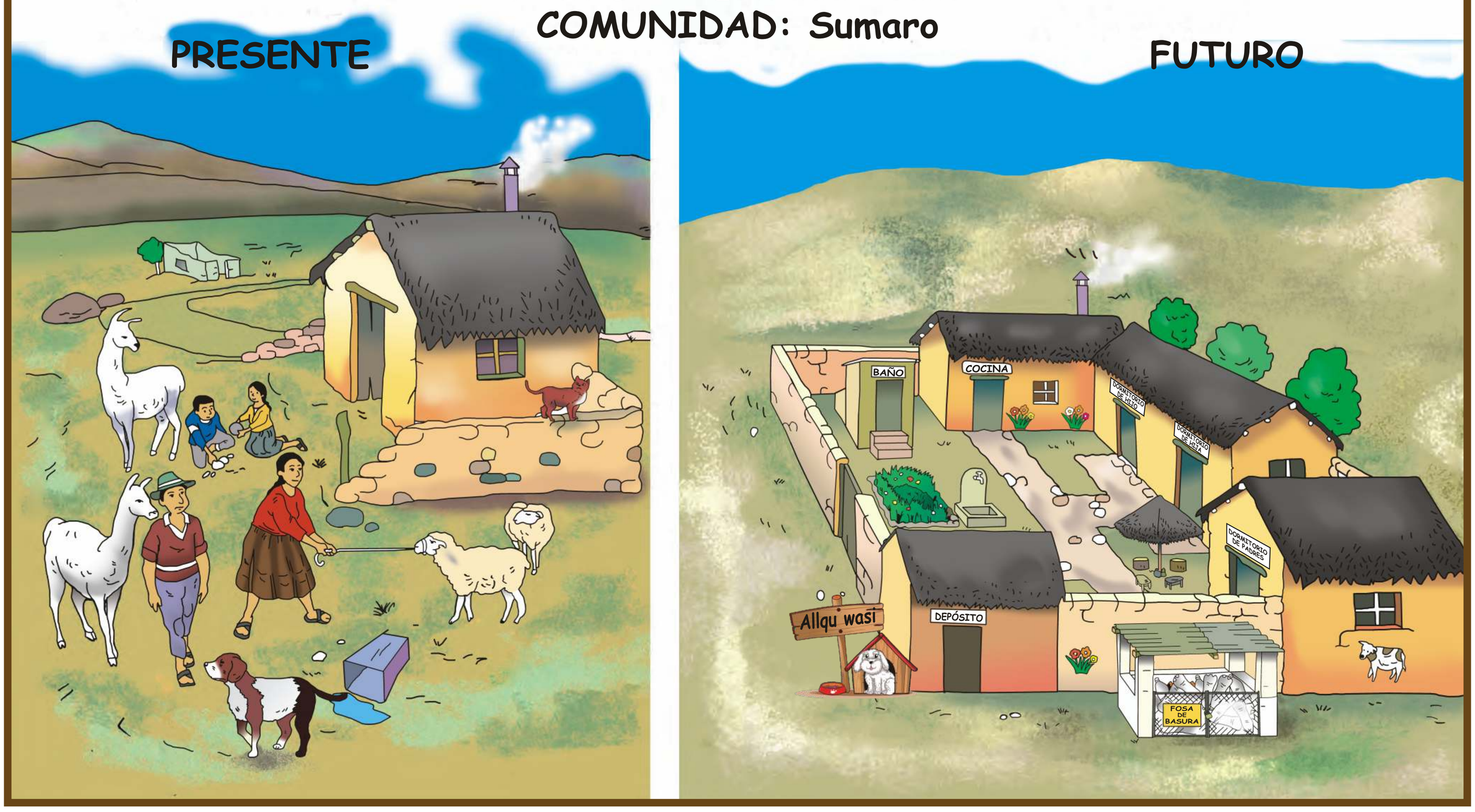

CRONOGRAMA DE ACTIVIDADES

Actividades	Febrero	Marzo	Abril	Mayo	Junio	Julio	Agosto	Septiembre	PRESUPUESTO INVERTIDO S/.
Elaborar mapa parlante presente - futuro		●							
Implementar el sector de aseo		●							
Manejar adecuadamente la basura		●	●	●	●	●	●	●	
Realizar el ordenamiento y limpieza de vivienda			●	●	●	●	●	●	
Construir baño mejorado			●	●					
Usar y limpiar el baño mejorado				●	●	●	●	●	
Diferenciar los ambientes de la vivienda familiar			●	●					
Construir ambientes para cocina					●	●			
Construir fogón mejorado						●	●		

MAPA PARLANTE PRESENTE
FAMILIA: Estrada Ccallo
COMUNIDAD: Sumaro

MAPA PARLANTE FUTURO
FAMILIA: Estrada Ccallo
COMUNIDAD: Sumaro

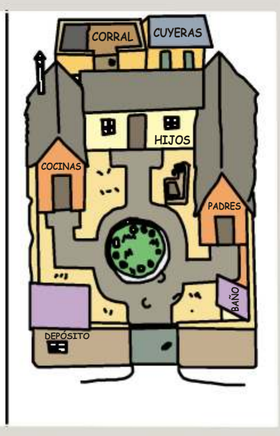

CRONOGRAMA ACTIVIDADES
FAMILIA: Estrada Ccallo
COMUNIDAD: Sumaro

Actividades	Febrero	Marzo	Abril	Mayo	Junio	Julio	Agosto	Septiembre	Octubre	Noviembre	Diciembre
Inducción	X										
Construcción Mapa Parlante y cronograma		X									
Construcción dormitorios para padres e hijos			X	X	X	X	X	X	X		
Baño Mejorado				X	X						
Pila de agua						X	X				
Amurallado								X			
Corrales									X		
Forestación										X	
Evaluación											X
Continuar trabajo											

Suyana Fundación

"Sembrar para un mundo mejor"

¿CÓMO VIVIMOS AHORA, Y CÓMO QUEREMOS VIVIR?

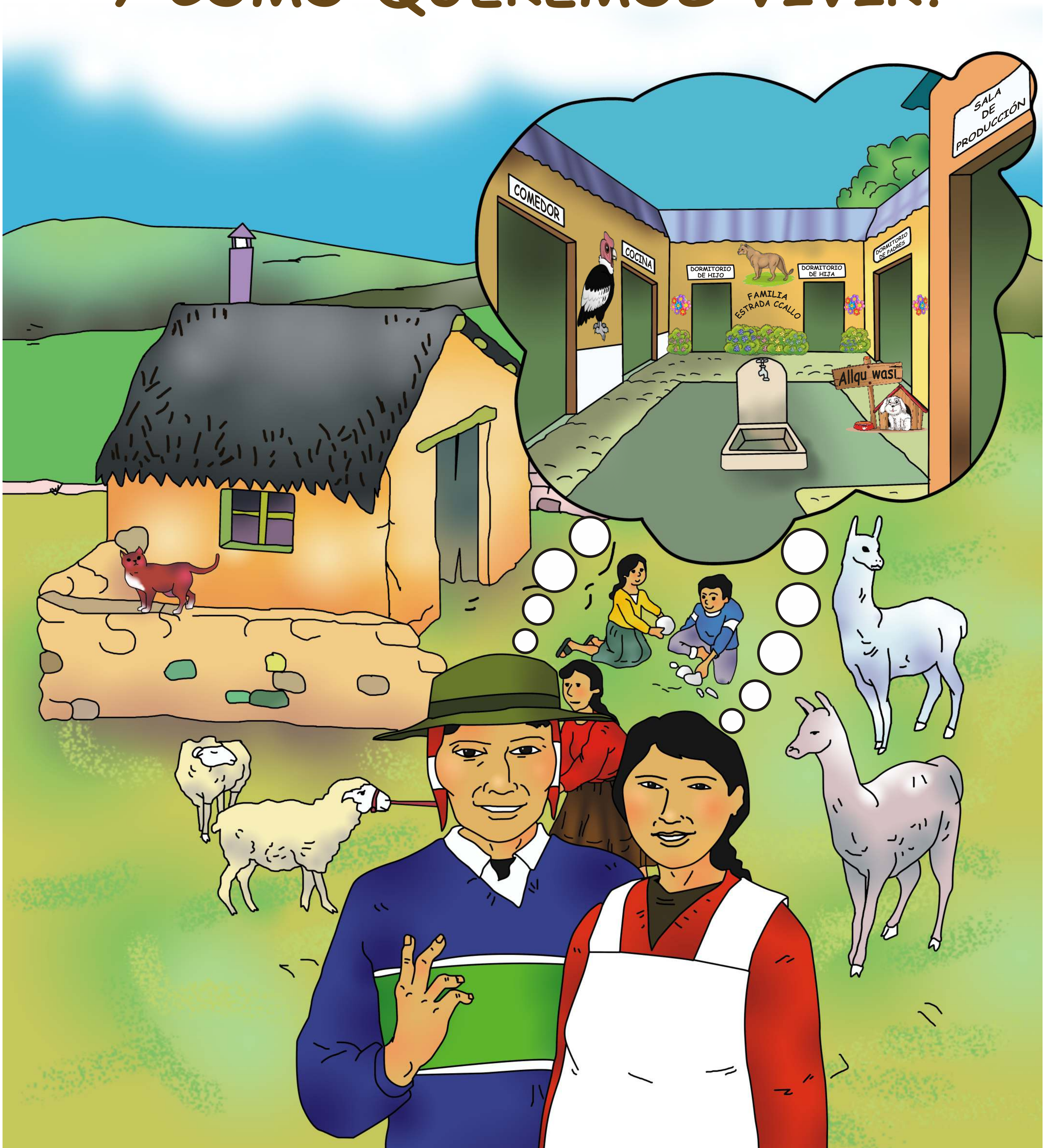

"Vivo bien con mi esfuerzo" - "Allinta Kausani Kallpaywan"

Suyana Fundación

"Sembrar para un mundo mejor"

MEJORAMOS NUESTRA VIVIENDA CON RECURSOS DISPONIBLES

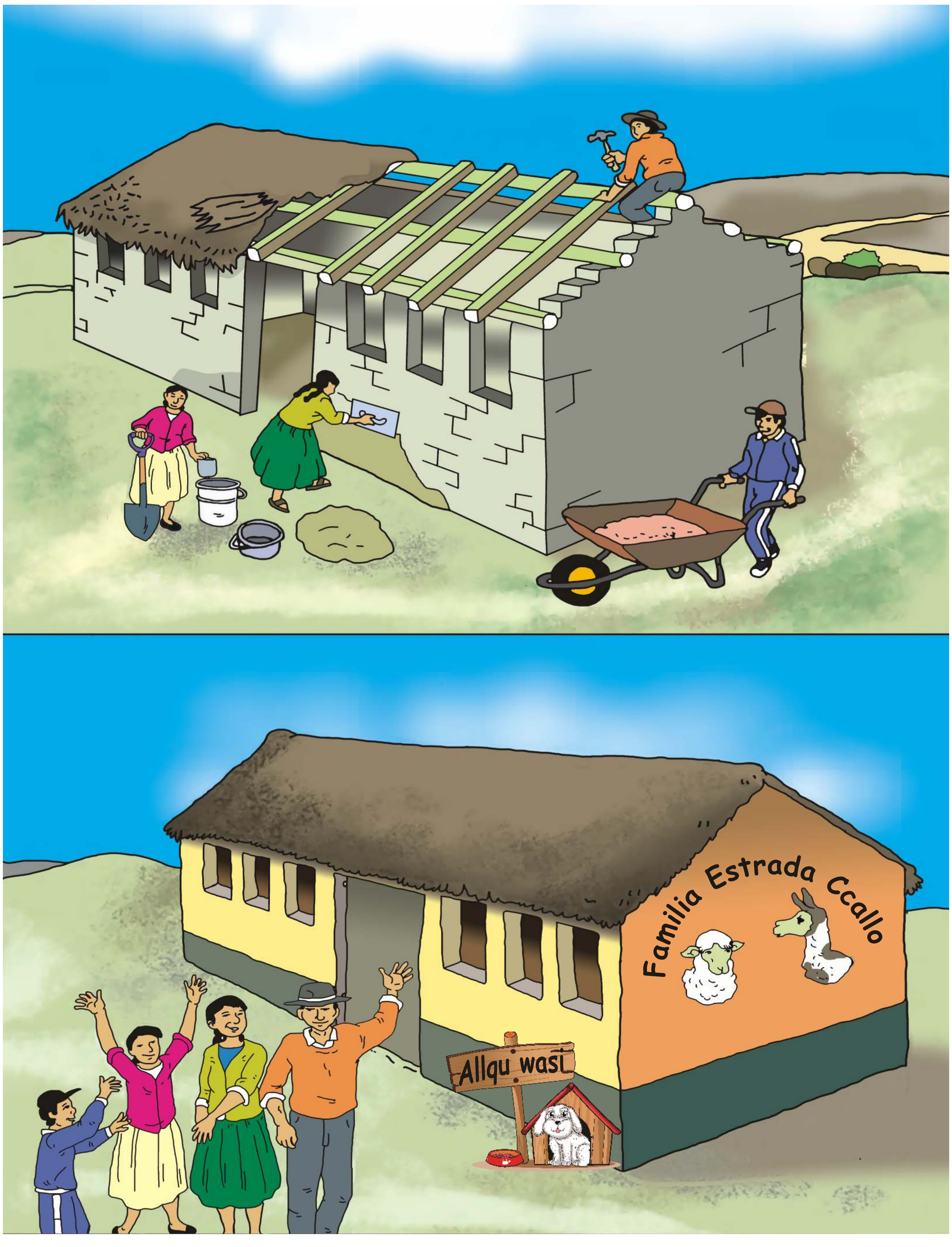

"TODA LA FAMILIA AYUDA A MEJORAR NUESTRA VIVIENDA
PARTICIPANDO EN LA ESTRATEGIA FAMILIAR MUNICIPAL SUYANA"

Suyana Fundación

"Sembrar para un mundo mejor"

VIVIENDA LIMPIA Y ORDENADA "FAMILIA SANA"

ASEO DE LA VIVIENDA

ASEO DEL DORMITORIO

ASEO DE LA ALACENA

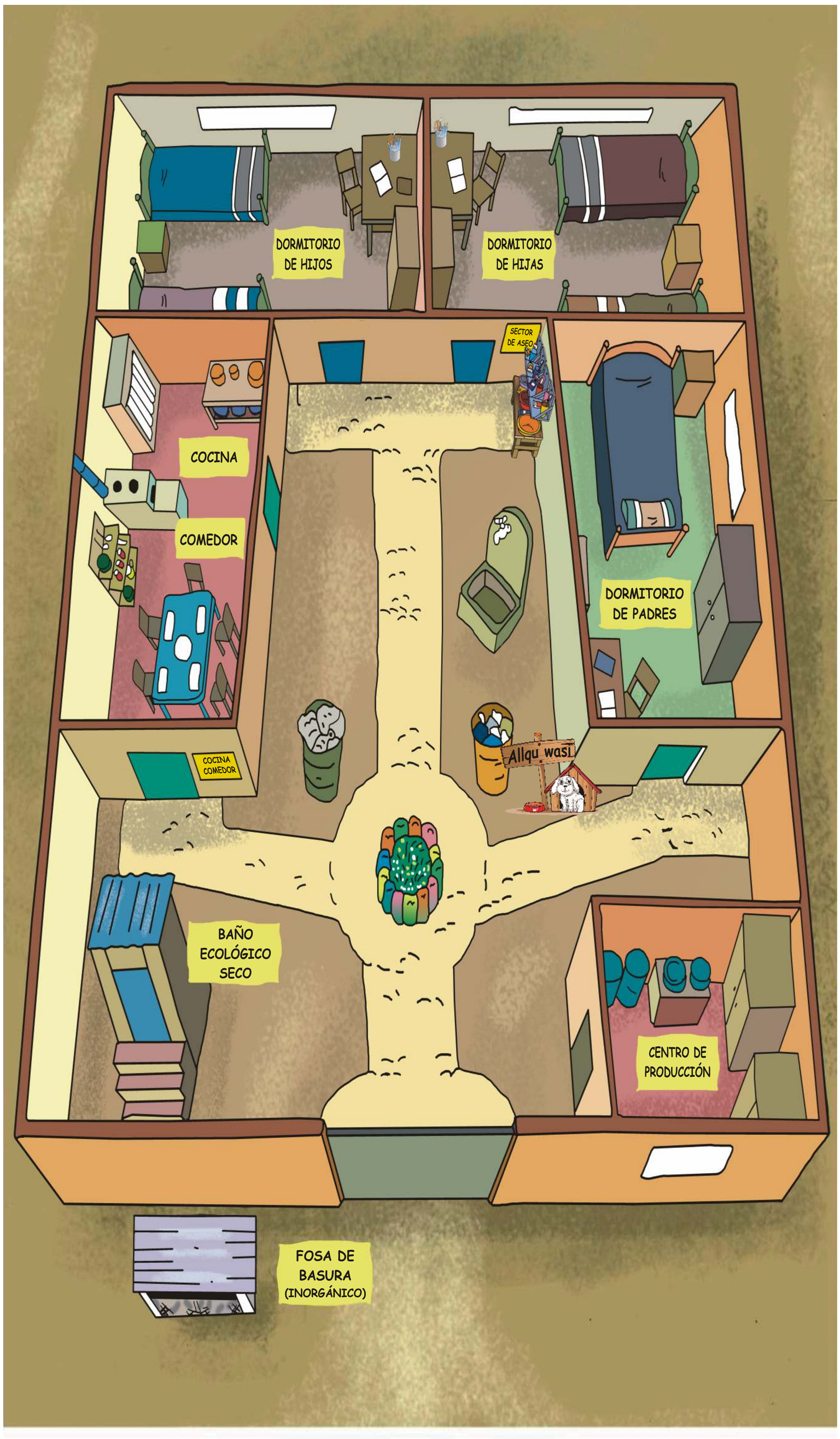

Suyana Fundación

"Sembrar para un mundo mejor"

MEJORANDO LA COCINA

PRESENTE

FUTURO

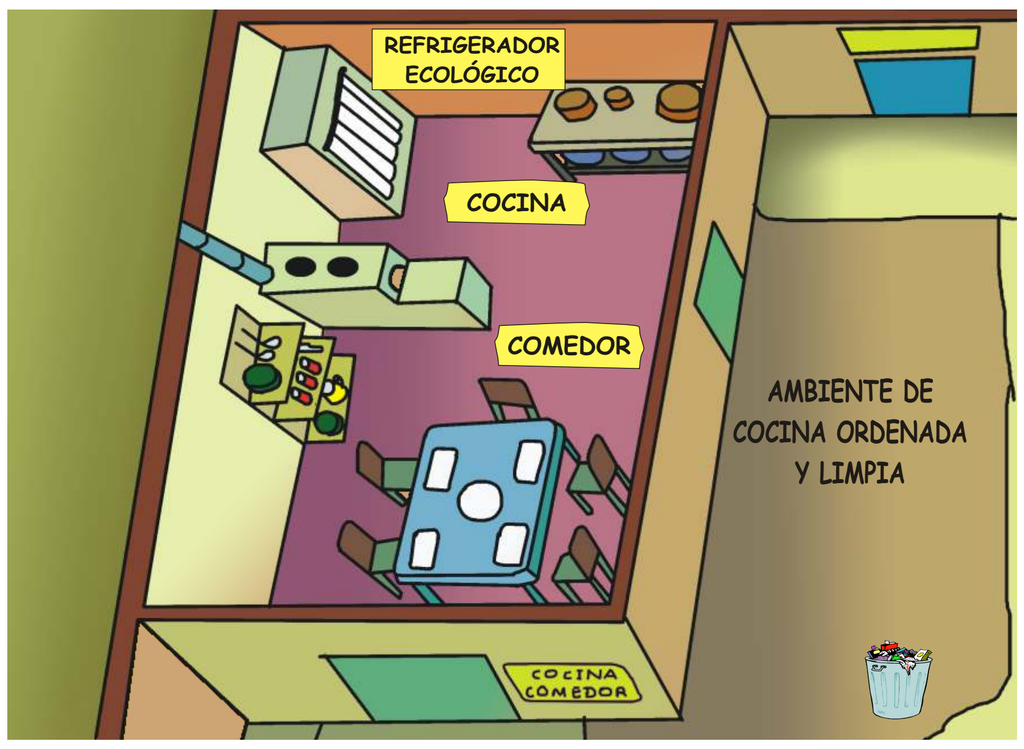

MEJORANDO LA NUTRICIÓN FAMILIAR

ASEGURAR LA ALIMENTACIÓN FAMILIAR CON PRODUCTOS QUE ELEVEN NUESTRAS DEFENSAS

BALANCEEMOS NUESTRA ALIMENTACIÓN SEGÚN NUESTRO ARCO NUTRICIONAL

Suyana Fundación

“Sembrar para un mundo mejor”

APRENDAMOS A PRODUCIR BRIQUETES DE GUANO EN VEZ DE LEÑA

Si utilizamos el estiércol de nuestro ganado, ya no depredaremos los arbustos, ni los árboles

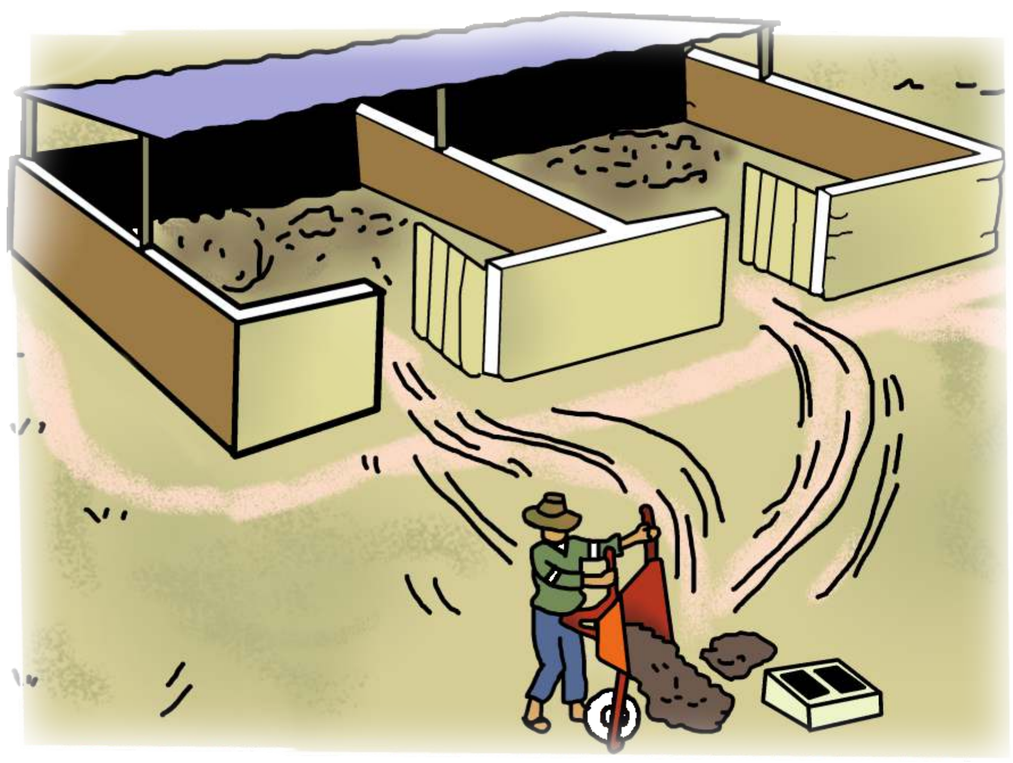

¿CÓMO HACER BRIQUETAS DE ESTIÉRCOL?

1) Acopio

2) Selección

3) Triturado

4) Mezcla

5) Relleno

6) Prensado

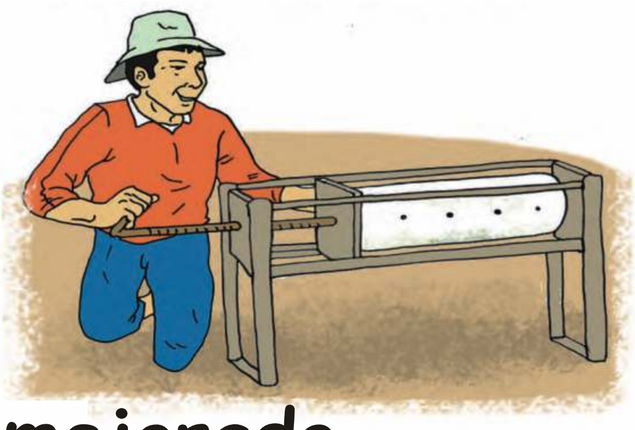

7) Secado

8) Uso en fogón mejorado

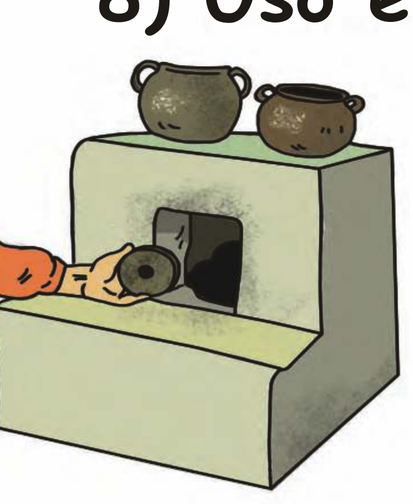

Suyana Fundación

"Sembrar para un mundo mejor"

¿CÓMO SE CONSTRUYE UN BAÑO SECO?

EL DESECHO GENERADO EN EL BAÑO ECOLÓGICO SECO, MEZCLADO CON ESTIÉRCOL PUEDO USARLO PARA PREPARAR COMPOST, QUE SERVIRA COMO ABONO PARA LA FORESTACIÓN Y LA ORINA SIRVE COMO ABONO FOLIAR, PARA ELLO DILUIRÉ 1 LITRO DE ORINA EN 10 LITROS DE AGUA

Suyana Fundación

"Sembrar para un mundo mejor"

PREVENCIÓN DE COVID Y ENFERMEDADES IMPLEMENTANDO EL SECTOR DE ASEO FAMILIAR

Suyana Fundación

"Sembrar para un mundo mejor"

MANEJO Y RECICLADO DE LA BASURA

ANTES

DESPUÉS

"DEBO SEPARAR LA BASURA ORGÁNICA DE LA INORGÁNICA"

LOS DESPERDICIOS DE COCINA PARA PRODUCIR COMPOST

EL COMPOST SERVIRÁ PARA PRODUCIR HORTALIZAS

BASURA ORGÁNICA

REUTILIZACIÓN DE BOTELLAS PET

BASURA INORGÁNICA

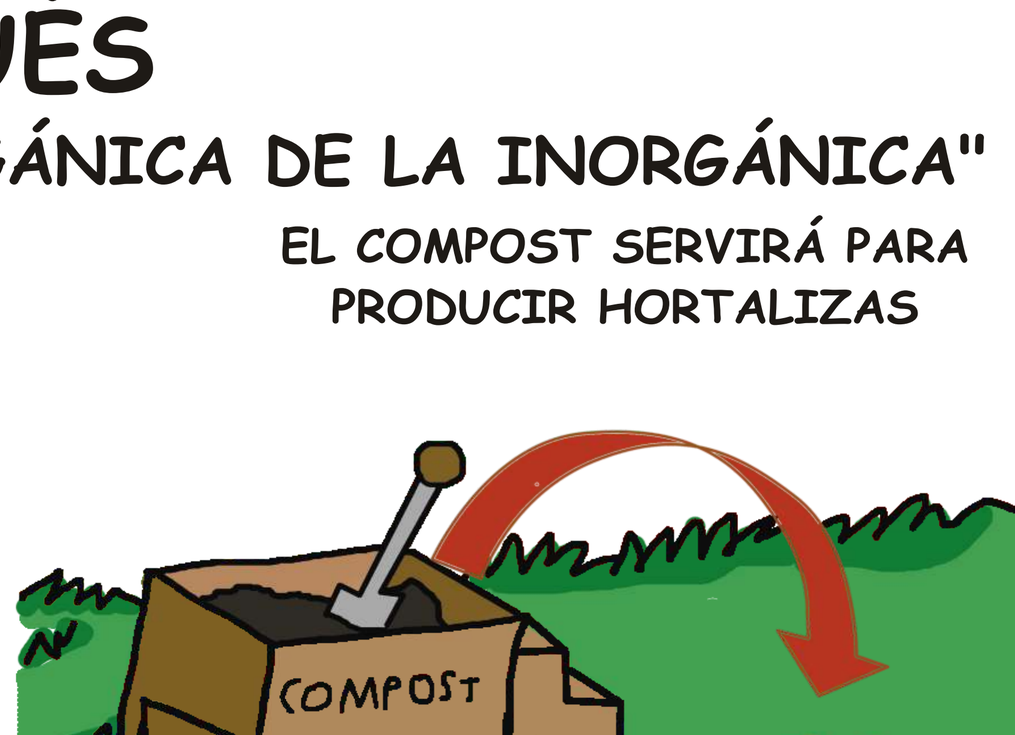

MANEJO ADECUADO DE BASURA INORGÁNICA

Suyana Fundación

"Sembrar para un mundo mejor"

MEJORANDO LA VIVIENDA PARA SER SALUDABLE

AL FINAL SEREMOS RECONOCIDOS

COMO FAMILIA SALUDABLE

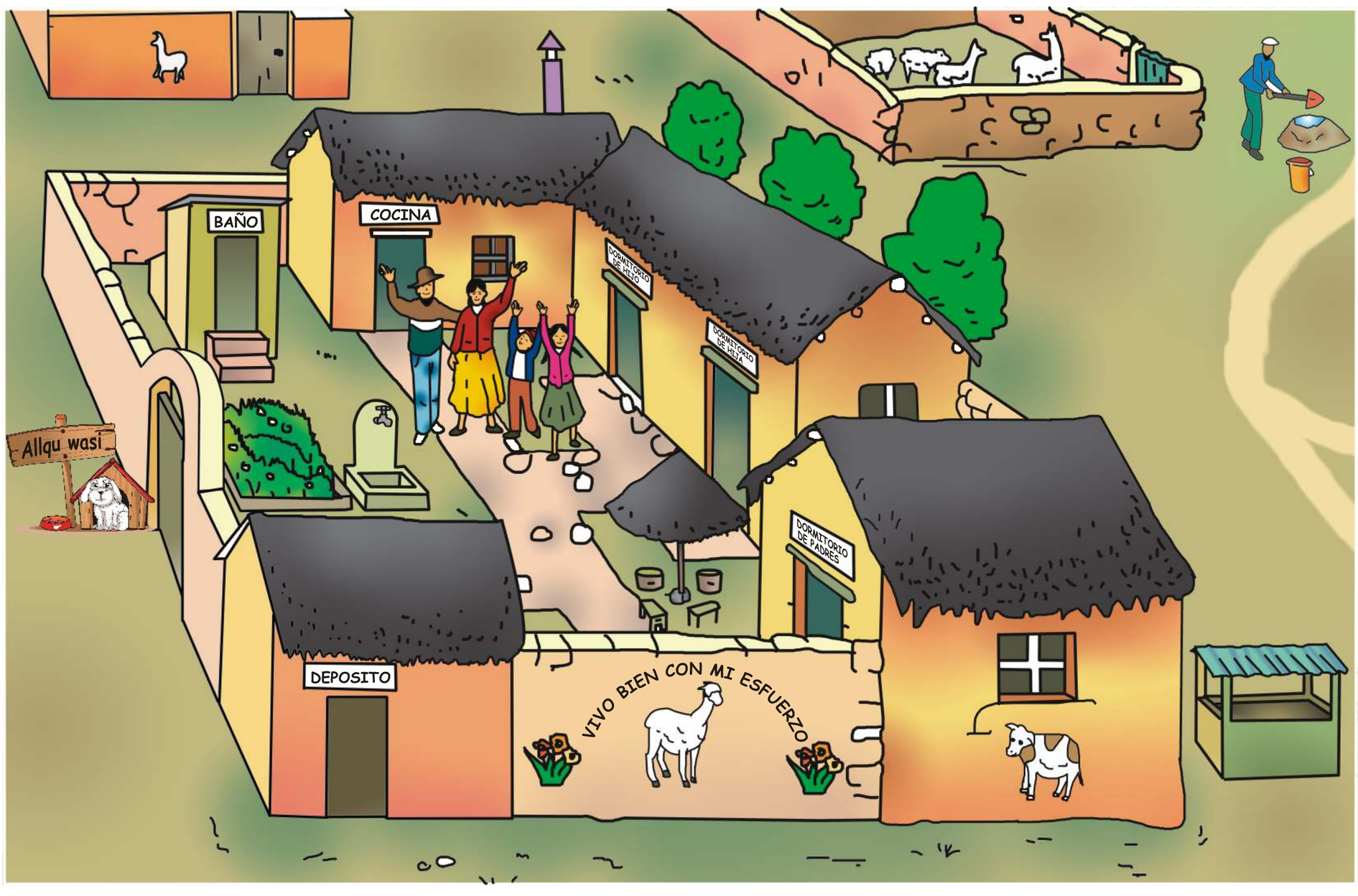

"Vivo bien con mi esfuerzo" - "Allinta Kausani Kallpaywan"

Suyana Fundación

"Sembrar para un mundo mejor"

COSECHA DE AGUA PARA USO FAMILIAR

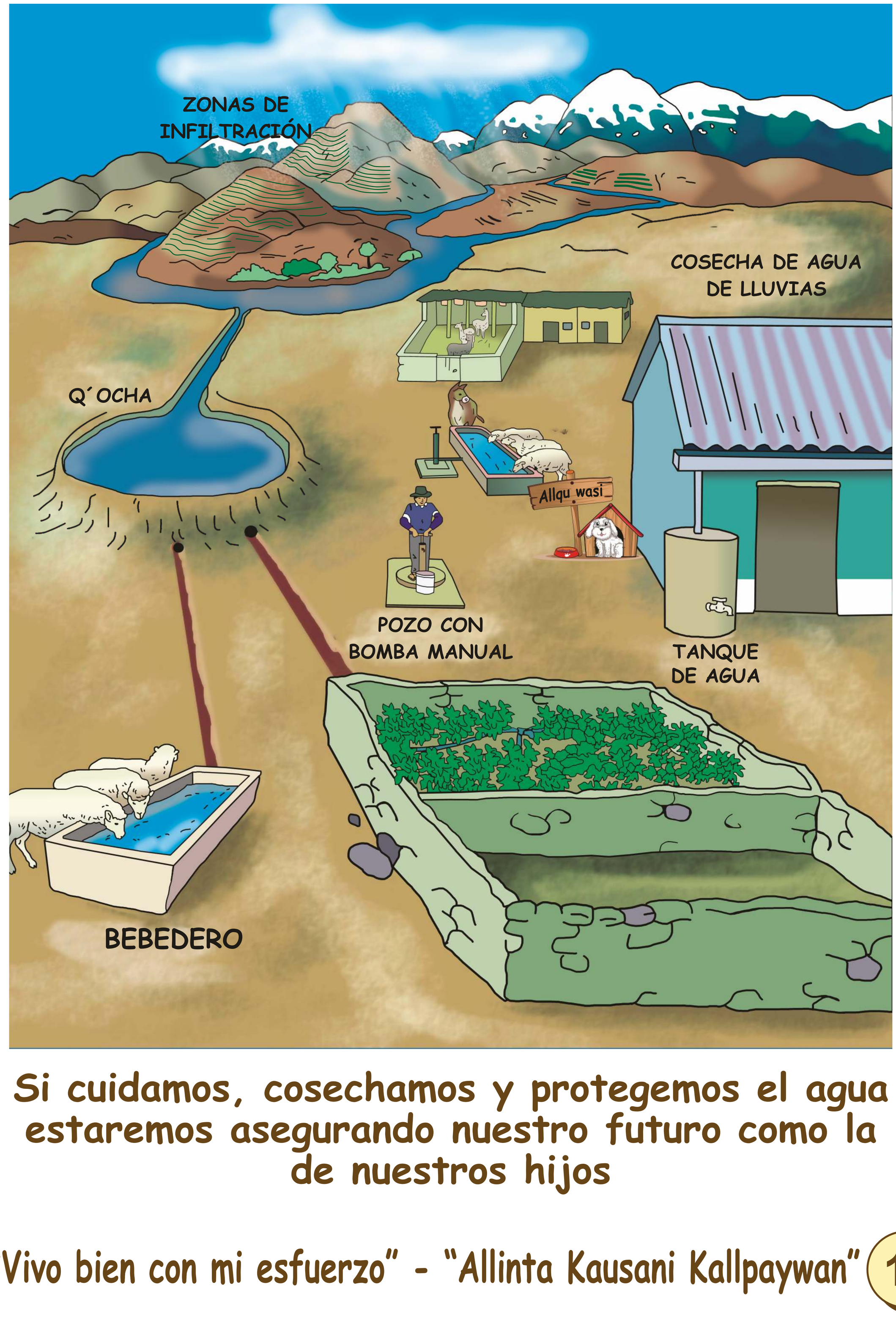

Si cuidamos, cosechamos y protegemos el agua estaremos asegurando nuestro futuro como la de nuestros hijos

Suyana
Fundación

"Sembrar para un mundo mejor"

PROGRAMA MUNICIPIO SALUDABLE "PMS"

"Sembrar para un mundo mejor" "Tarpusun llallipananchis Kama"